

SAFETY BRIEFING

RUANG AUDITORIUM GEDUNG GRAHA PGAS LANTAI 2

**UNTUK TAMU PADA RAPAT UMUM PEMEGANG SAHAM TAHUNAN
TAHUN BUKU 2025**

PT PERUSAHAAN GAS NEGARA (PERSERO) TBK

22 MEI 2026



Selamat datang di PT Perusahaan Gas Negara (Persero) Tbk (PGN).

Sesuai dengan prosedur keselamatan PGN, setiap Tamu yang berkunjung wajib mengetahui prosedur evakuasi jika terjadi keadaan darurat.

Saat ini Anda berada di Ruang Auditorium, Gedung Graha PGAS Lantai 2, yang beralamat di Jl. K.H. Zainul Arifin No. 20, Jakarta Barat – Indonesia. Jika terjadi keadaan darurat, Anda wajib mengikuti instruksi *Floor Warden* dan arah evakuasi sesuai gambar ini.

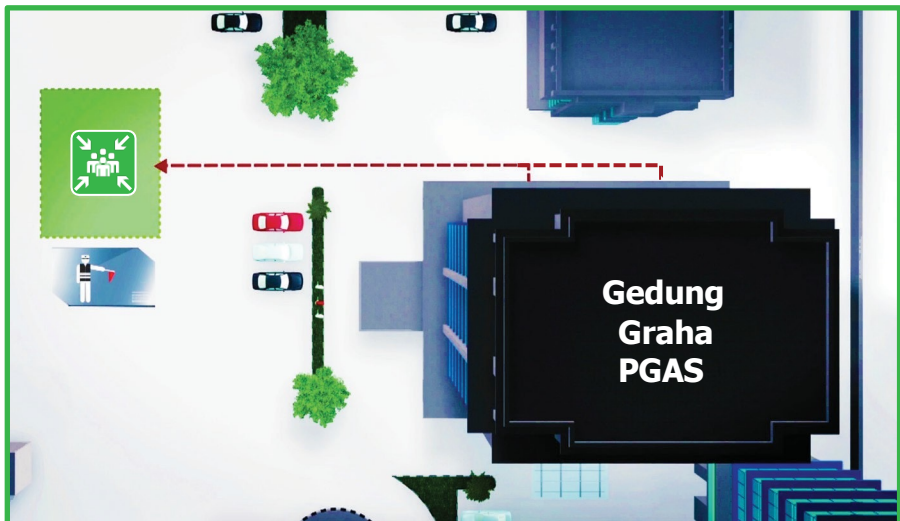

Gambar: **Denah Lokasi Muster Point**

 Titik Kumpul

 Arah Evakuasi

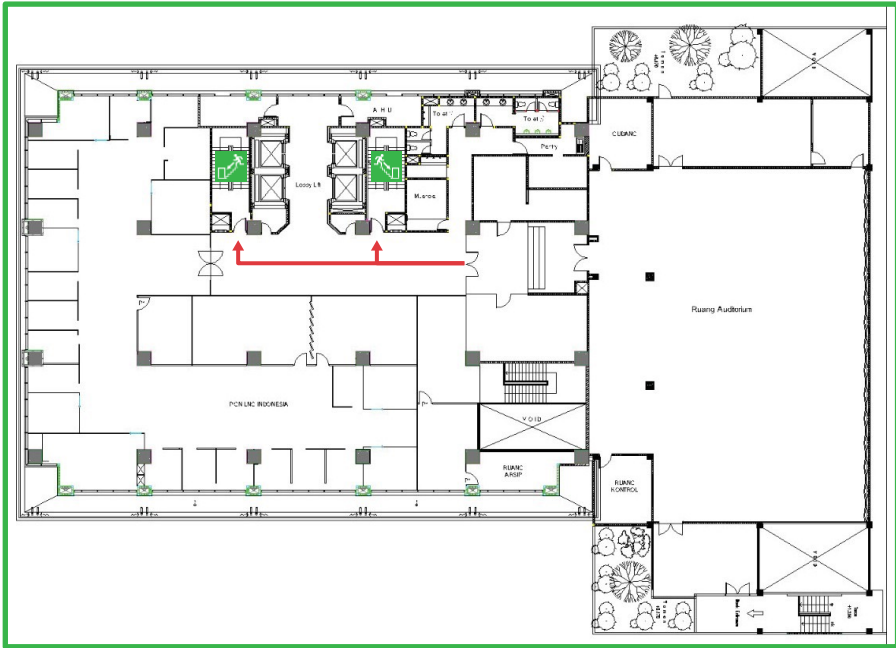

Gambar: **Denah jalur evakuasi di lantai 2 Gedung Graha PGAS**

 Tangga Darurat →  Arah Evakuasi

Jika terjadi Kebakaran:

Prosedur Keadaan Darurat Kebakaran

1



Jangan Panik,
Tetap Tenang
Hubungi Satpam/
Tim TGG dan/atau
Hotline Center

2



Satpam / Tim TGG
Akan Melakukan
Pemadaman

3



Apabila Api Membesar
& Tidak Mampu
Dipadamkan, Alarm
Akan Berbunyi

4



Pengumuman
Bahwa Telah Terjadi
Kebakaran

5



Pengumuman Keadaan Aman/
Pengumuman Evakuasi & Bunyi Alarm

6



Apabila Terdapat Pengumuman Evakuasi dan Bunyi Alarm, Lakukan Evakuasi Melalui Pintu Darurat

7



Lakukan Evakuasi Melalui Tangga Darurat

8



Berkumpul di Titik Kumpul atau Muster Point

Himbauan Pada Saat Terjadi Kebakaran

1



Jangan Gunakan Lift Saat Evakuasi

2



Merangkak / Merayap Untuk Menyelamatkan Diri Apabila Asap Memenuhi Ruangan

3



Ketika Melihat Asap atau Api Berteriaklah Untuk Meminta Pertolongan

4



Jangan Membuang Waktu & Mengambil Gambar Untuk Update di Sosmed

Jika terjadi Gempa Bumi:

Prosedur Keadaan Darurat Saat Terjadi Gempa Bumi

1



Jangan Panik, Tetap Tenang Segera Berlindung

2



Berlindung Di Bawah Meja

3



Lindungi Kepala & Leher

4



Tetap Berpegangan Sampai Gempa Reda

5



**Pengumuman
Bahwa Telah Terjadi
Gempa Bumi**

6



**Pengumuman
Keadaan Aman/
Pengumuman Evakuasi
& Bunyi Alarm**

7



**Apabila Terdapat
Pengumuman Evakuasi
dan Bunyi Alarm,
Lakukan Evakuasi
Melalui Pintu Darurat**

8



**Lakukan Evakuasi
Melalui
Tangga Darurat**

9



**Berkumpul
di Titik Kumpul
atau Muster Point**

Saat Terjadi Gempa Bumi

1



**Jauhilah Jendela Kaca,
Rak Buku & Benda
Berat Lainnya Yang
Dapat Melukai Anda**

2



**Jangan Berdiri
Di Depan Pintu**

3



**Jangan Gunakan
Lift
Saat Evakuasi**

4



**Jauhilah Tiang Listrik
& Benda Bertegangan
Listrik Lainnya**

Hotline Center
Keadaan Darurat:



Note:
Saat evakuasi di anjurkan untuk
tidak menggunakan sepatu hak tinggi

■ Larangan
 ■ Arahan
■ Perhatian

**JAGA BARANG BAWAAN ANDA.
SEGALA BENTUK KEHILANGAN DI AREA KANTOR PGN
MENJADI TANGGUNG JAWAB PEMILIK.**

Kantor Pusat

Jl. K.H. Zainul Arifin No. 20
Jakarta 11140, Indonesia

T +62 21 633 4838

F +62 21 633 3080

E pcc135@pertamina.com

