

## Safety Briefing Ruang Auditorium Gedung Graha PGAS Lantai 2 untuk Tamu pada Rapat Umum Pemegang Saham PT Perusahaan Gas Negara Tbk, 15 Mei 2020

**Selamat datang di PT Perusahaan Gas Negara Tbk (PGN).**

Sesuai dengan prosedur keselamatan PGN, setiap Tamu yang berkunjung wajib mengetahui prosedur evakuasi jika terjadi keadaan darurat.

Saat ini Anda berada di Ruang Auditorium, Gedung Graha PGAS Lantai 2, yang beralamat di Jl. K.H. Zainul Arifin No. 20, Jakarta Barat - Indonesia. Jika terjadi keadaan darurat, Anda wajib mengikuti instruksi *Floor Warden* dan arah evakuasi sesuai gambar ini.

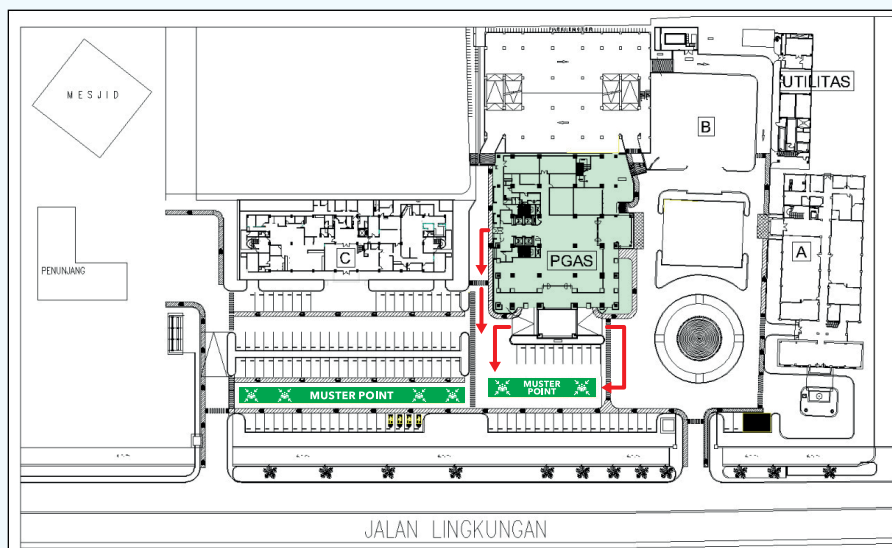

Gambar: **Denah Lokasi Muster Point**

■ Titik Kumpul

➔ Arah Evakuasi

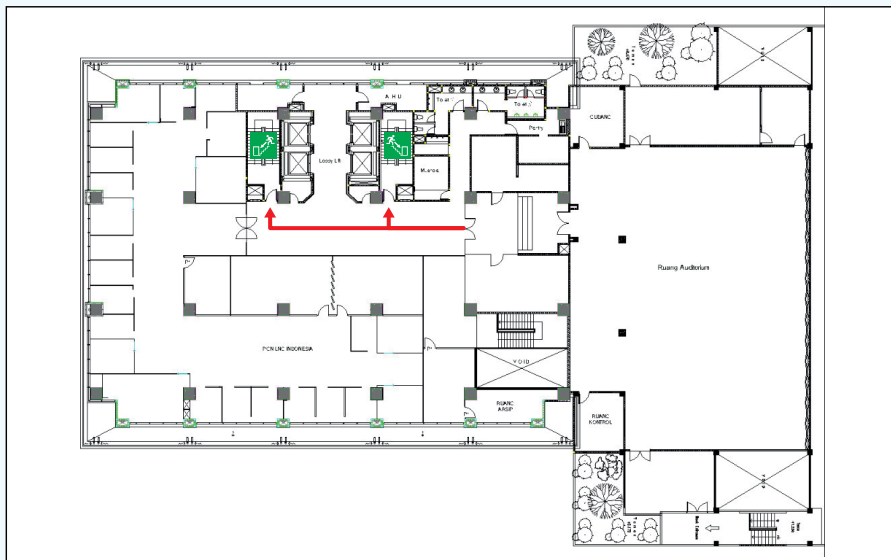

Gambar: Denah jalur evakuasi di lantai 2 Gedung Graha PGAS

 Tangga Darurat → Arah Evakuasi

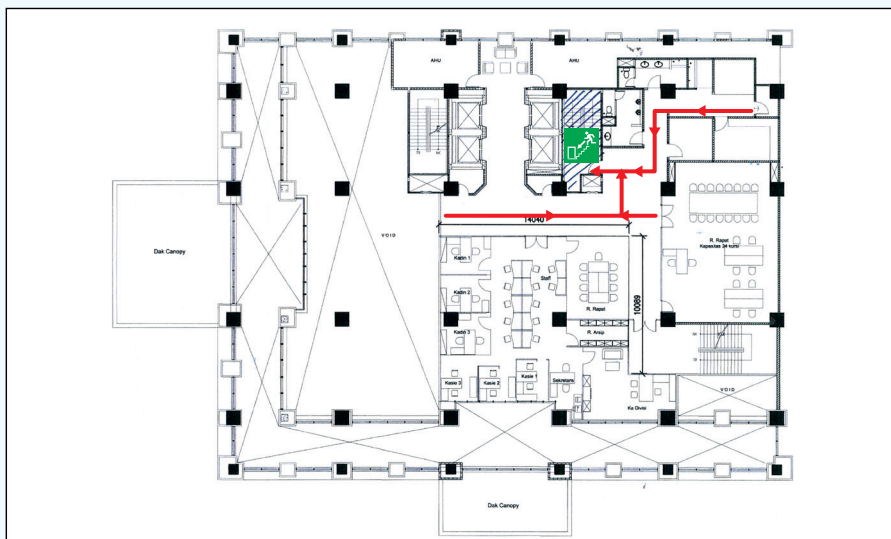

Gambar: Denah jalur evakuasi di lantai Furniture M Gedung Graha PGAS

 Tangga Darurat → Arah Evakuasi

## Jika terjadi Kebakaran:

### Prosedur Keadaan Darurat Kebakaran

|  |   |   |   |
|--|---|---|---|
| <p>1</p>  <p>Jangan Panik, Tetap Tenang<br/>Hubungi Satpam/<br/>Tim TGG dan/atau<br/>Hotline Center</p> | <p>2</p>  <p>Satpam / Tim TGG<br/>Akan Melakukan<br/>Pemadaman</p>   | <p>3</p>  <p>Apabila Api Membesar<br/>&amp; Tidak Mampu Segera<br/>Dipadamkan, Alarm<br/>Akan Berbunyi dan<br/>Pengumuman Evakuasi</p> | <p>4</p>  <p>Pengumuman<br/>Bahwa Telah Terjadi<br/>Kebakaran</p>    |
| <p>5</p>  <p>Pengumuman<br/>Keadaan Aman/<br/>Pengumuman Evakuasi<br/>&amp; Bunyi Alarm</p>             | <p>6</p>  <p>Apabila Ada<br/>Pengumuman Evakuasi<br/>dan Bunyi Alarm,<br/>Lakukan Evakuasi<br/>Melalui Pintu Darurat</p> | <p>7</p>  <p>Lakukan Evakuasi<br/>Melalui<br/>Tangga Darurat</p>   | <p>8</p>  <p>Berkumpul<br/>di Titik Kumpul<br/>atau Muster Point</p> |

### Himbauan Pada Saat Terjadi Kebakaran

|   |  |   |   |
|---|--|---|---|
| <p>1</p>  <p>Jangan Gunakan<br/>Lift<br/>Saat Evakuasi</p> | <p>2</p>  <p>Merangkak / Merayap<br/>Untuk Menyelamatkan<br/>Diri Apabila Asap<br/>Memenuhi Ruangan</p> | <p>3</p>  <p>Ketika Melihat Asap<br/>atau Api Berteriaklah<br/>Untuk Meminta<br/>Pertolongan</p> | <p>4</p>  <p>Jangan Membuang<br/>Waktu &amp; Mengambil<br/>Gambar Untuk<br/>Update di Sosmed</p> |
|---|--|---|---|

## Jika terjadi Gempa Bumi:

### Prosedur Keadaan Darurat Saat Terjadi Gempa Bumi

- 

**Jangan Panik,  
Tetap Tenang  
Segera Berlindung**
- 

**Berlindung  
Di Bawah Meja**
- 

**Lindungi  
Kepala & Leher**
- 

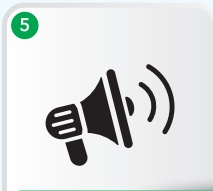
**Tetap Berpegangan  
Sampai Gempa Reda**
- 

**Pengumuman  
Bahwa Telah Terjadi  
Gempa Bumi**
- 

**Pengumuman  
Keadaan Aman/  
Pengumuman Evakuasi  
& Bunyi Alarm**
- 

**Apabila Ada  
Pengumuman Evakuasi  
dan Bunyi Alarm,  
Lakukan Evakuasi  
Melalui Pintu Darurat**
- 

**Lakukan Evakuasi  
Melalui  
Pintu Darurat**
- 

**Berkumpul  
di Titik Kumpul  
atau Muster Point**

## Saat Terjadi Gempa Bumi

1



Jauhilah Jendela Kaca,  
Rak Buku & Benda  
Berat Lainnya Yang  
Dapat Melukai Anda

2



Jangan Berdiri  
Di Depan Pintu

3



Jangan Gunakan  
Lift  
Saat Evakuasi

4



Jauhilah Tiang Listrik  
& Benda Bertegangan  
Listrik Lainnya

■ Larangan

■ Perhatian

■ Arahan



Hotline Center Keadaan Darurat :

**0822 4600 0355**

Note:

Saat evakuasi di anjurkan untuk tidak menggunakan sepatu hak tinggi

**JAGA BARANG BAWAAN ANDA.  
SEGALA BENTUK KEHILANGAN DI AREA KANTOR PGN  
MENJADI TANGGUNG JAWAB PEMILIK**